

2 Planta Primer Piso - Modulo F  
1:50

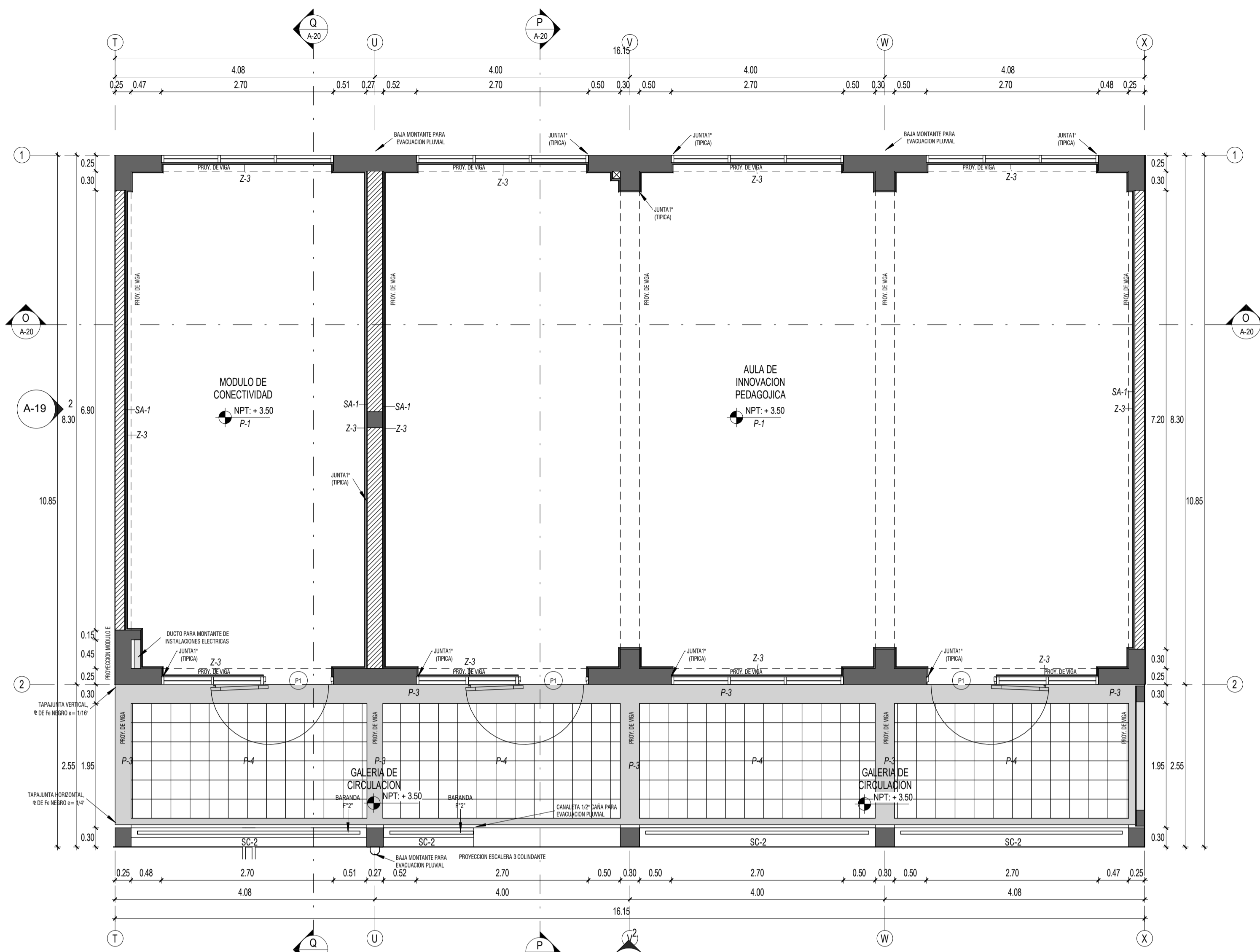

1 Planta Segundo Piso - Modulo F  
1:50

DETALLE DE LAVADERO DE COCINA EN MESA ENCHAPADA

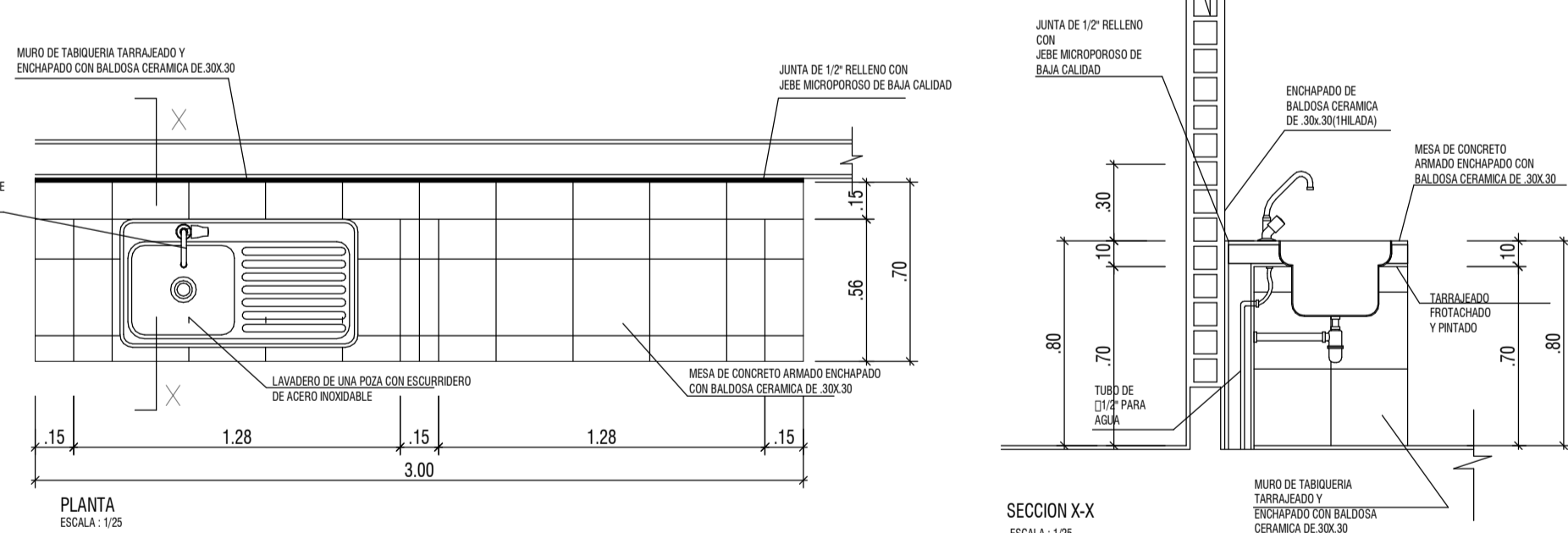

AREA TECHADA

1ER PISO	175.23 m2
2DO PISO	205.92 m2
TOTAL	381.15 m2

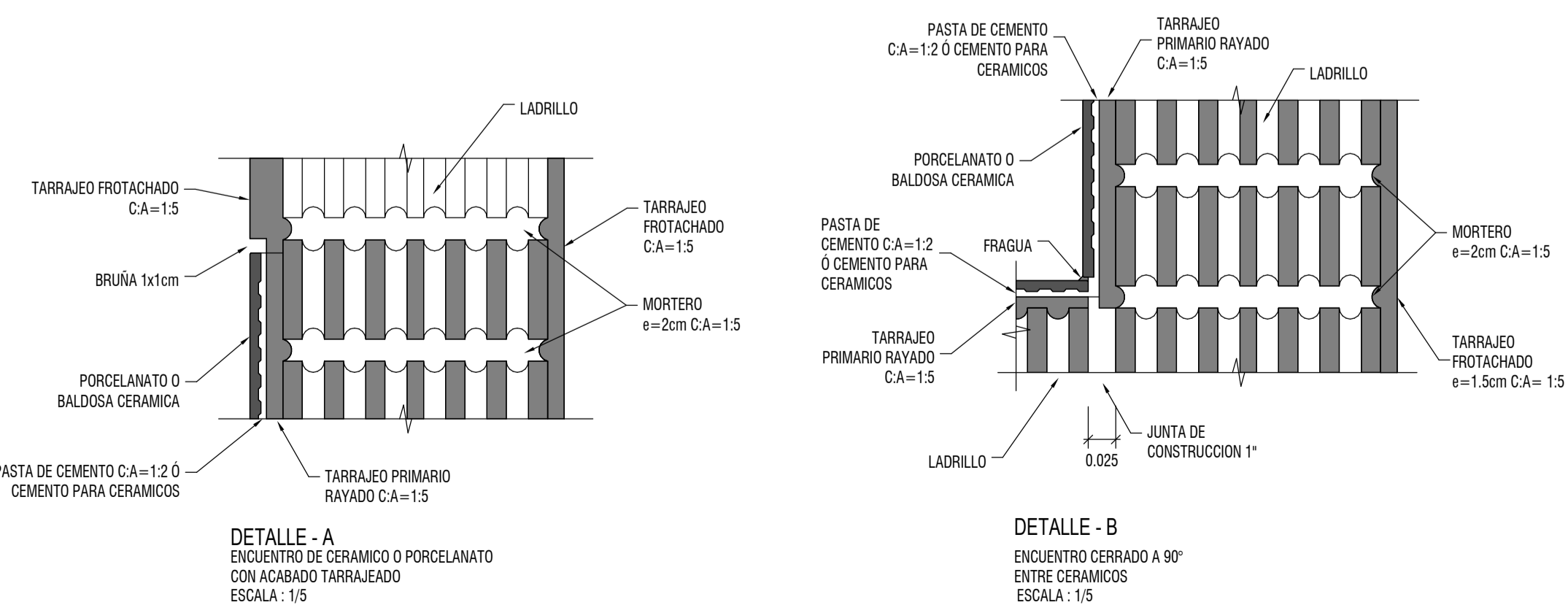

PISOS	
CODIGO	DESCRIPCION

P-1	P-1 (Piso de Madera Machihembrada)
P-2	P-2 (Cemento Pulido y Buñado con Endurecedor)
P-3	P-3 (Sistema de Microcemento color standar o natural)
P-4	P-4 (Baldosa Ceramica de 0.30x0.30)
P-5	P-5 (Piso adquin de concreto de .10x.20x.06m color en cama de arena fina y gravilla)

ZOCALOS/CONTRAZOCALOS	
CODIGO	DESCRIPCION

Z-1	Sistema de Microcemento color standar o natural bruñado
Z-2	Cemento pulido y bruñado h=.30m color gris oscuro e=1.5cm en muro
Z-3	Contrazocalo de madera h=.10m y rodón 3/4"
Z-4	Cerámico de 30x30cm color Blanco Brillante h=2.10
Z-5	Cerámico de 30x30cm color Blanco Brillante h=1.80
Z-6	Cerámico de 30x10cm color Blanco Brillante

SUPERFICIES DE TABIQUERÍA DE LADRILLO O CONCRETO h 2.20m	
CODIGO	DESCRIPCION

SA-1	Tarrajado y pintado con Látex color Blanco
SA-2	Tarrajado y pintado con Óleo Mate color Blanco Humo
SA-4	Tarrajado y pintado con Óleo Mate color RAL 6017

SUPERFICIES HORIZONTALES	
CODIGO	DESCRIPCION

BN	Banca según diseño en cemento pulido color Gris Oscuro c/ sellador
----	--

CIELO RASO/FALSO CIELO RASO	
CODIGO	DESCRIPCION

LC	Tarrajado y pintado con Látex color Blanco
----	--

PUERTAS BLOQUE F				
CODIGO	ANCHO	ALTO	AMBIENTE	TIPO

P1	1.10	2.10	GALERIA DE CIRCULACION	Madera
P1	1.10	2.10	GALERIA DE CIRCULACION	Madera
P1	1.10	2.10	GALERIA DE CIRCULACION	Madera
P1	1.10	2.10	GALERIA DE CIRCULACION	Madera
P1	1.10	2.10	GALERIA DE CIRCULACION	Madera
P2	1.00	2.10	SALA DE REUNIONES	Madera
P3	1.00	2.10	DEP. DE HERRAM. Y MATERIALES	Madera
P3	0.90	2.10	OFICINA DE BIENESTAR	Madera

VENTANAS - BLOQUE F					
CODIGO	ANCHO	ALTO	ALFEIZAR	AMBIENTE	TIPO

V1	2.70	1.00	1.10	AULA DE INNOVACION PEDAGOGICA	VF+VC
V1	2.70	1.00	1.10	AULA DE INNOVACION PEDAGOGICA	VF+VC
V1	2.70	1.00	1.10	AULA DE INNOVACION PEDAGOGICA	VF+VC
V1	2.70	1.00	1.10	AULA DE INNOVACION PEDAGOGICA	VF+VC
V1	2.70	1.00	1.25	OFICINA DE BIENESTAR	VF+VC
V2	2.70	0.50	2.25	MAESTRANZA	VF+VC
V2	2.70	0.50	2.25	MAESTRANZA	VF+VC
V2	2.70	0.50	2.25	SALA DE PROFESORES	VF+VC
V2	2.70	0.50	2.25	SALA DE PROFESORES	VF+VC
V3	1.60	1.00	1.25	SALA DE PROFESORES	VF+VC
V3	1.60	1.00	1.10	AULA DE INNOVACION PEDAGOGICA	VF+VC
V3	1.60	1.00	1.10	AULA DE INNOVACION PEDAGOGICA	VF+VC
V3	1.60	1.00	1.25	ALMACEN GENERAL	VF+VC
V3	1.60	1.00	1.10	AULA DE INNOVACION PEDAGOGICA	VF+VC
V15	1.00	0.50	2.25	DEP. DE HERRAM. Y MATERIALES	VF+VC

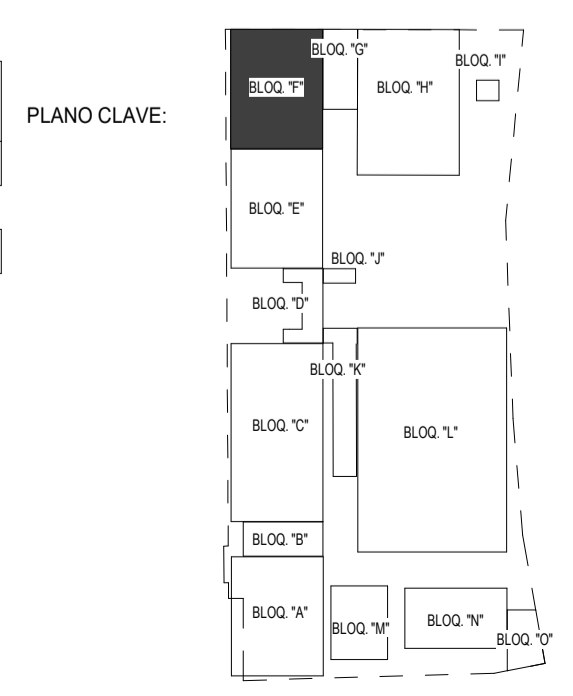

**PROPIEDAD:** MINISTERIO DE EDUCACIÓN  
INSTITUCIÓN EDUCATIVA DANIEL FONSECA TARAZONA

**PROYECTO:** AMPLIACIÓN Y MEJORAMIENTO DE LA INSTITUCIÓN EDUCATIVA NRO. 32386 DANIEL FONSECA TARAZONA, DISTRITO DE LLATA, PROVINCIA DE HUAMALIES - HUANUCO

**PLANO:** BLOQUE F / ADMINISTRACION - 2 / PLANTA PRIMER Y SEGUNDO PISO  
**ESPECIALIDAD:** ARQUITECTURA

**UBICACIÓN:** REGIÓN: HUÁNUCO, DPTO: HUÁNUCO, PROVINCIA: HUAMALIES, DISTRITO: LLATA

**PROYECTISTA:** ARQ. CESAR PEREYRA CHAVEZ  
CAP N°5398

**RESPONSABLE:** CONSORCIO CHACONGESA MAFR

**JEFE DE PROJ.:** ING. MARCO A. FLORES RÁZURI

**BIM MANAGER:** FECHA: FEBRERO 2022

**N° PLANO:** A-17